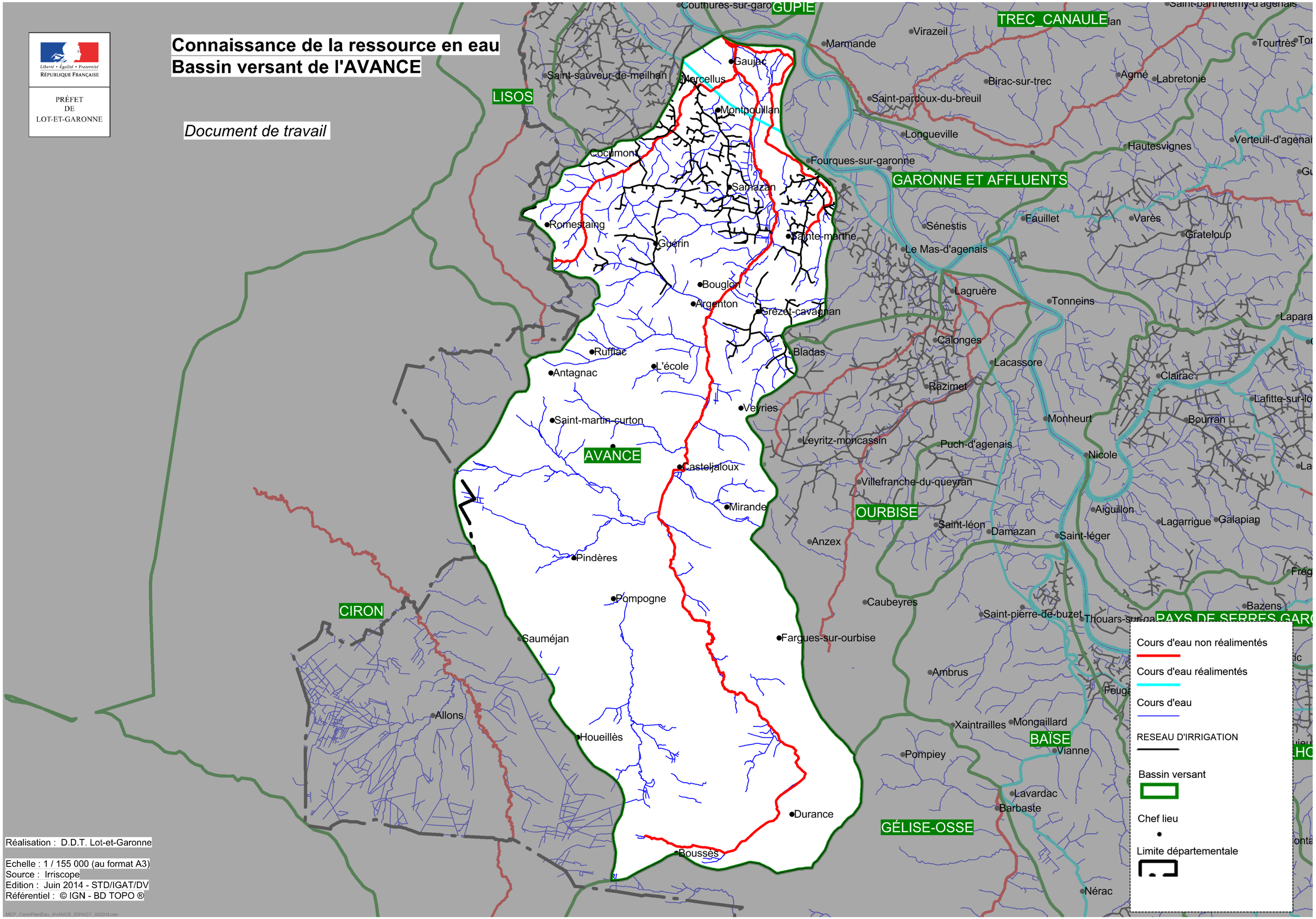
Liberté • Égalité • Fraternité
RÉPUBLIQUE FRANÇAISE
PRÉFET
DE
LOT-ET-GARONNE
Connaissance de la ressource en eau
Bassin versant de l'AVANCE
Document de travail
GUPIE
TREC_CANAULE
LISOS
GARONNE ET AFFLUENTS
AVANCE
OURBISE
CIRON
BAÏSE
GÉLISE-OSSE
PAYS DE SERRES GARO
Couthures-sur-garo
Virazeil
Marmande
Tourtrès
Saint-sauveur-de-meilhan
Gaujac
Mercellus
Montpouillan
Birac-sur-trec
Agmé
Labretonie
Saint-pardoux-du-breuil
Longueville
Hautesvignes
Verteuil-d'agenai
Cocumont
Fourques-sur-garonne
Samazan
Romestaing
Guérin
Sainte-marthe
Sénestis
Fauillet
Varès
Grateloup
Le Mas-d'agenais
Bouglon
Argenton
Grézet-cavagnan
Lagruère
Tonneins
Calonges
Bladas
Rufflac
L'école
Antagnac
Lacassore
Razimet
Clairac
Lafitte-sur-lo
Veyries
Saint-martin-curton
Monheurt
Bourran
Leyritz-moncassin
Puch-d'agenais
Nicole
Casteljaloux
Villefranche-du-queyran
Mirande
Aiguillon
Lagarrigue
Galapian
Saint-léon
Damazan
Saint-léger
Anzex
Pindères
Pompogne
Caubeyres
Bazens
Saint-pierre-de-buzet
Thouars-sur-ga
Sauméjan
Fargues-sur-ourbise
Ambrus
Allons
Xaintrailles
Mongaillard
Houeillès
Vianne
Pompiey
Lavardac
Barbaste
Durance
Bousses
Nérac
Cours d'eau non réalimentés
Cours d'eau réalimentés
Cours d'eau
RESEAU D'IRRIGATION
Bassin versant
Chef lieu
Limite départementale
Réalisation : D.D.T. Lot-et-Garonne
Echelle : 1 / 155 000 (au format A3)
Source : Irriscope
Edition : Juin 2014 - STD/IGAT/DV
Référentiel : © IGN - BD TOPO ®